Rentrée 2023-2024

Liste de matériel 6e primaire

Chers élèves, chers parents,

Voici le matériel que chaque élève de sixième année devra avoir pour le lundi **28 aout 2023**.

Matériel de bureau :

- Stylo
- Cartouches bleues
- 2 effaceurs
- 3 crayons ordinaires
- Gomme
- Taille-crayon
- Compas
- Equerre Aristo
- Latte rigide de 30 cm
- 2 marqueurs fluo
- 2 bics à 4 couleurs (bleu-noir-rouge-vert)
- 3 correcteurs (Tipp-Ex)
- Une paire de ciseaux
- 2 tubes de colle
- 100 chemises en plastique A4
- Une calculatrice

Matériel de rangement :

- Un petit classeur souple – transport (dos de 4 cm).
- Un classeur bleu – français (dos de 8 cm) avec 6 intercalaires
- Un classeur rouge – mathématiques (dos de 8 cm) avec 4 intercalaires
- Un classeur vert – éveil (dos de 8 cm) avec 4 intercalaires
- Un petit classeur – évaluations (dos de 4 cm)

Livres et cahiers

- Bescherelle de conjugaison
- 3 blocs de feuilles A4 quadrillés (carreaux de 1cm de côté)

Matériel d'art plastique :

- 12 marqueurs de couleur
- 12 crayons de couleur

Lectures 2023 - 2024

- Matilda – Roald Dahl
- Percy Jackson Tome 1 : Le voleur de foudre – Rick Riordan

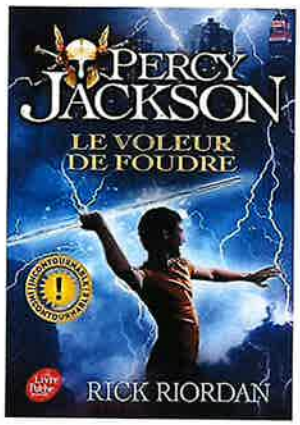

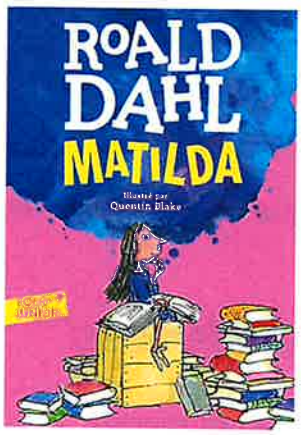

Matériel pour la classe :

- 4 boites de mouchoirs

Mesdames Anaïs, Elodie et Elsa